

# Anlageempfehlung

Thomas Dopf Investments, Josef-Bechold-Str. 8, 97299 Zell

## Anlageempfehlung

Einmalanlage mittelfristig, Risikoklasse III - 50.000 €,  
Backtest 01.06.2021 - 31.05.2026.

Die Alternative zu Sparbriefen, Bundeswertpapieren etc.

Ihr Berater: Thomas Dopf  
Thomas Dopf  
Investments  
Josef-Bechold-Str. 8  
97299 Zell  
**Telefon** +49 931 464887  
**e-Mail** thomas@dopf.de

*Liebe Interessierte,*

auf den folgenden Seiten finden Sie anschaulich dargestellt, wie ein aus Investmentfonds zusammen gestelltes, mittelfristig ausgerichtetes Depot aufgestellt sein könnte. Selbstverständlich können wir auf Ihre persönlichen Vorstellungen und Wünsche individuell eingehen. Wir freuen uns auf Ihre eigenen Ideen und besprechen diese gerne in einem persönlichen Gespräch.

Beim durch "blättern" dieser PDF möchten wir Ihr Augenmerk gerne auf einige Fakten lenken.

Das errechnete Endergebnis auf **Seite 4** bezieht sich auf Vergangenheitswerte. Zugrunde liegt dieser Anlageempfehlung eine Laufzeit von 5 Jahren.

In der grafischen Wertentwicklung auf **Seite 7**, fällt besonders auf, dass die Kurse im Jahr 2020 deutlich in den Keller gehen. Der Grund hierfür liegt bei der Corona Pandemie. Interessant ist aber auch, dass auf **Seite 8** in der Jahresperformance das Jahr 2020 mit einem Plus abschneidet. Der kurzfristige Kursrückgang hatte für Anleger keine allzu langen Auswirkungen.

Sie möchten noch mehr erfahren? Gerne beantworten wir Ihre Fragen und freuen uns auf Ihre Kontaktaufnahme.

Mit herzlichen Grüßen

Thomas Dopf  
Investments

Disclaimer:

Trotz sorgfältiger Auswahl der Quellen und Prüfung der Inhalte übernimmt weder der Makler noch eines seiner assoziierten Unternehmen irgendeine Art von Haftung für die Verwendung dieser Ausarbeitung oder deren Inhalt. Es kann keine Gewähr für die Richtigkeit oder Vollständigkeit der in dieser Publikation gemachten Angaben übernommen werden, und keine Aussage in dieser Ausarbeitung ist als solche Garantie zu verstehen. Der Wert jedes Investments und der Ertrag daraus können sowohl sinken als auch steigen, und Sie erhalten möglicherweise nicht den investierten Gesamtbetrag zurück. Dieses Dokument begleitet eine kompetente Beratung zur Kapitalanlage sowie zur steuerlichen und rechtlichen Situation des Anlegers und sollte nicht ohne eine solche persönliche Beratung Verwendung finden. In der Vergangenheit erzielte Performance ist kein verlässlicher Indikator für zukünftige Entwicklungen. Die in diesem Dokument gewählten Betrachtungszeiträume dienen ausschließlich dem Zweck, über die Wertentwicklung der genannten Wertpapiere oder Musterportfolien zu informieren. Darüber hinaus dürfen aus diesen Informationen keine Aussagen zu Eigenschaften der genannten Wertpapiere oder Musterportfolien abgeleitet werden, ebenso nicht zu deren künftigen Entwicklung. Bei Musterportfolien handelt es sich um artifiziell geführte Portfolien. Diese werden parallel zu den realen Mandaten geführt, aber nicht konkret investiert. Ihre Wertentwicklung kann von der Wertentwicklung eines realen Portfolios abweichen. Sofern in diesem Dokument Indizes genannt werden, wird ihre Wertentwicklung lediglich zu

## Anlageempfehlung

Vergleichszwecken herangezogen, um das Investmentumfeld im Betrachtungszeitraum veranschaulichen. Bitte beachten Sie, dass ein Index grundsätzlich nicht aktiv gemanagt wird und es nicht möglich ist, direkt in einen Index zu investieren. Die Wertentwicklung eines Index beinhaltet keinen Abzug von Aufwendungen und repräsentiert nicht die Wertentwicklung irgendeines in diesem Dokument genannten Wertpapiers.

Mit herzlichen Grüßen

Thomas Dopf  
Investments

## Inhaltsverzeichnis

|  |   |
|--|---|
| <b>1. Zusammensetzung des Wertpapierdepots</b> | 5 |
| <b>2. Anlagestruktur</b>                       | 6 |
| 2.1 Aufteilung der Hauptanlagekategorien       | 6 |
| 2.2 Aufteilung der Anlagearten                 | 6 |
| 2.3 Aufteilung der SRI                         | 6 |
| 2.4 Wertpapierwährung                          | 7 |
| <b>3. Backtesting</b>                          | 8 |
| 3.1 Wertentwicklung                            | 8 |
| 3.2 Details                                    | 8 |
| <b>4. Jahresperformance</b>                    | 9 |

# Anlageempfehlung

## 1. Zusammensetzung des Wertpapierdepots

| Fonds  | ISIN | SRI | Fonds-währung | Anteil  | Anlagebetrag (EUR) | errechneter Endbetrag* (EUR) |
|--|------|-----|---------------|---------|--------------------|------------------------------|
| <b>Mischfonds ausgewogen Welt</b>                                  |      |     |               |         |                    |                              |
| Wertpapier 4   |      | 3   | EUR           | 10,00 % | 5.000,00           | 6.400,16                     |
| Wertpapier 10  |      | 3   | EUR           | 10,00 % | 5.000,00           | 5.998,47                     |
| Wertpapier 5   |      | 3   | EUR           | 10,00 % | 5.000,00           | 5.720,39                     |
| <b>Mischfonds dynamisch Welt</b>                                   |      |     |               |         |                    |                              |
| Wertpapier 8   |      | 3   | EUR           | 10,00 % | 5.000,00           | 6.693,79                     |
| Wertpapier 9   |      | 3   | EUR           | 10,00 % | 5.000,00           | 8.061,36                     |
| <b>Mischfonds flexibel Welt</b>                                    |      |     |               |         |                    |                              |
| Wertpapier 6   |      | 3   | EUR           | 10,00 % | 5.000,00           | 6.193,33                     |
| Wertpapier 7   |      | 3   | EUR           | 10,00 % | 5.000,00           | 7.078,71                     |
| <b>Rentenfonds Unternehmensanleihen Investment Grade Europa</b>    |      |     |               |         |                    |                              |
| Wertpapier 2   |      | 2   | EUR           | 10,00 % | 5.000,00           | 5.053,05                     |
| <b>Rentenfonds allgemein gemischte Laufzeiten Emerging Markets</b> |      |     |               |         |                    |                              |
| Wertpapier 1   |      | 2   | EUR           | 10,00 % | 5.000,00           | 6.259,89                     |
| <b>Rentenfonds gemischt höherverzinst Welt</b>                     |      |     |               |         |                    |                              |
| Wertpapier 3   |      | 2   | EUR           | 10,00 % | 5.000,00           | 5.632,06                     |
| <b>Summe</b>   |      |     |               |         | <b>50.000,00</b>   | <b>63.091,21</b>             |

SRI 2,7

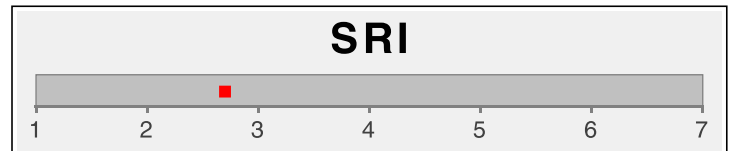

\* Alle Berechnungen basieren auf Werten aus der Vergangenheit und sind keine Zusage für zukünftige Wertentwicklungen. Die errechneten/angezeigten Werte dienen reinen Illustrationszwecken. Es besteht keinerlei Garantie, dass die angezeigten Werte erreicht, Wertsteigerungen beibehalten und/oder das gezahlte Geld erhalten bleiben.

## 2. Anlagestruktur

### Aufteilung der Hauptanlagekategorien

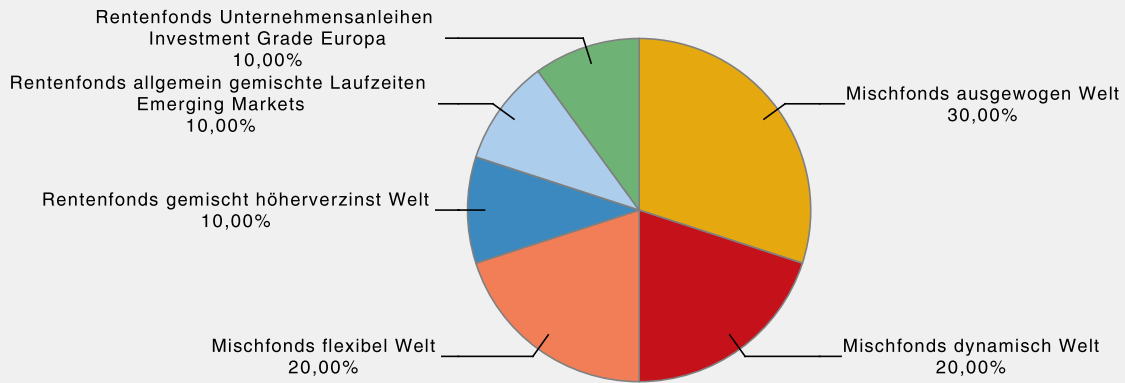

### Aufteilung der Anlagearten

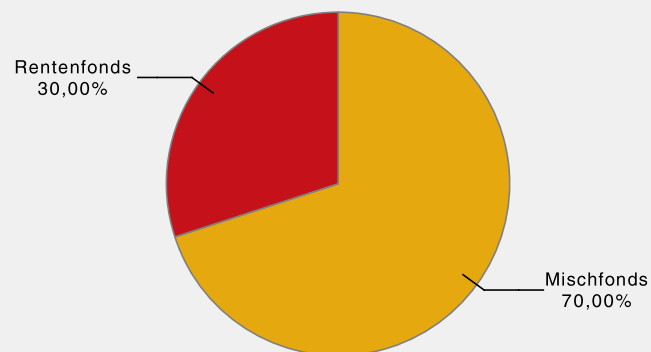

### Aufteilung der SRI

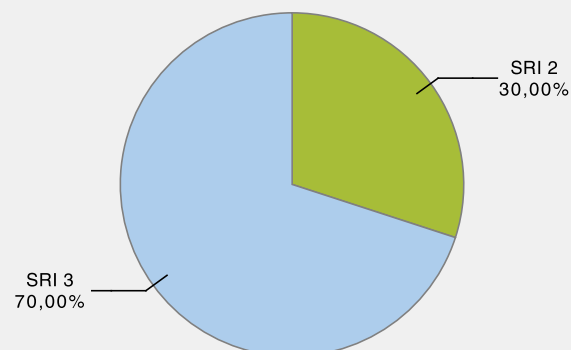

## Anlageempfehlung

### Wertpapierwährung

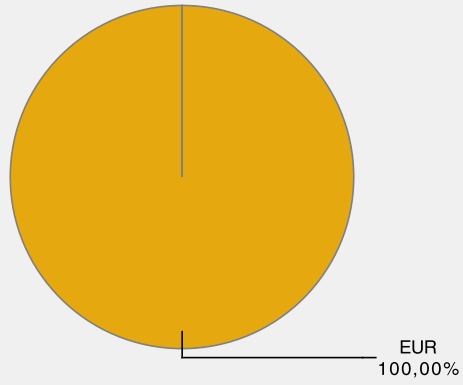

## 3. Backtesting

### 3.1 Wertentwicklung



|                        | Wertentwicklung p.a. (%) | Vola. (%) |
|------------------------|--------------------------|-----------|
| Depotvorschlag         | 4,76 %                   | 3,74 %    |
| im Vergleich zu        |                          |           |
| proz. Steigerung 3,00% |                          |           |
| proz. Steigerung 4,00% |                          |           |

### 3.2 Details

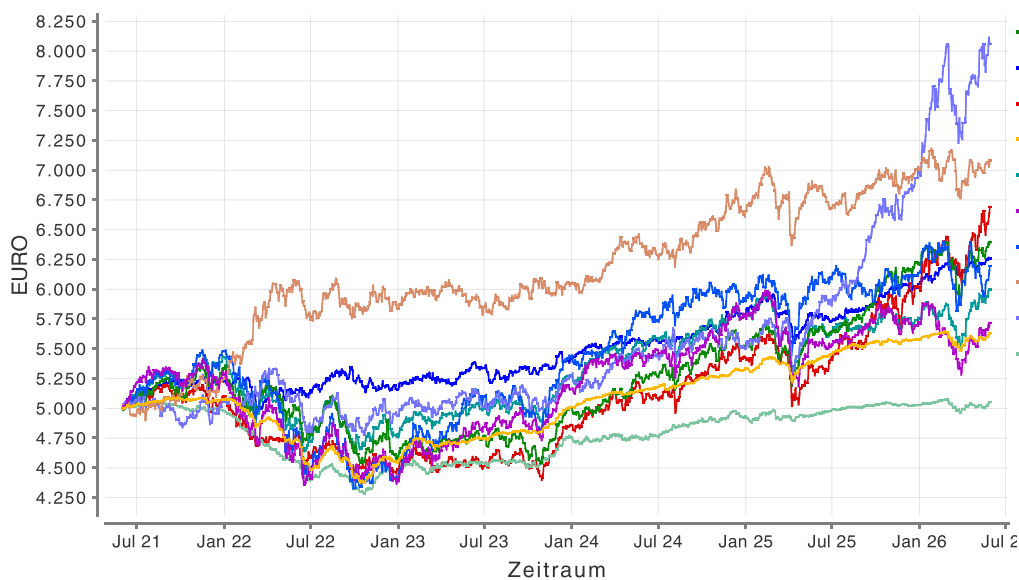

|               |         |        |
|---------------|---------|--------|
| Wertpapier 4  | 5,06 %  | 6,71 % |
| Wertpapier 1  | 4,60 %  | 4,01 % |
| Wertpapier 8  | 6,01 %  | 7,47 % |
| Wertpapier 3  | 2,41 %  | 2,43 % |
| Wertpapier 10 | 3,71 %  | 6,22 % |
| Wertpapier 5  | 2,73 %  | 8,29 % |
| Wertpapier 6  | 4,38 %  | 9,11 % |
| Wertpapier 7  | 7,20 %  | 6,59 % |
| Wertpapier 9  | 10,03 % | 7,86 % |
| Wertpapier 2  | 0,21 %  | 2,50 % |

## 4. Jahresperformance

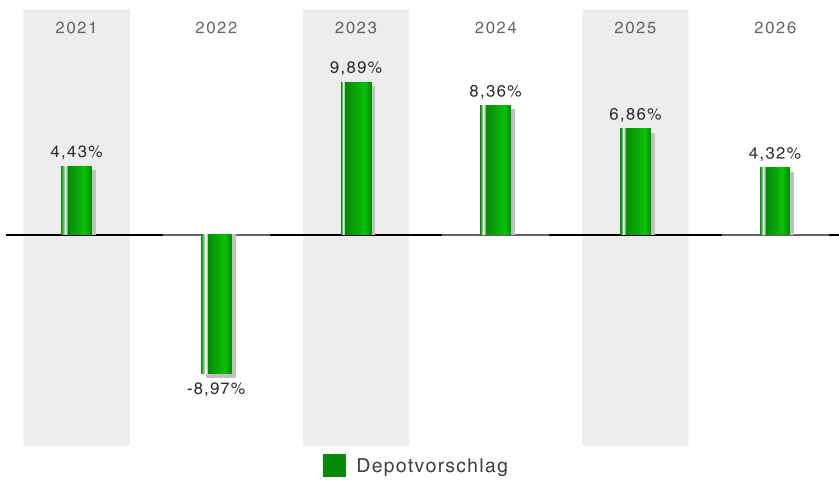

|           | Depotvorschlag |
|-----------|----------------|
| Jahr 2021 | 4,43 %         |
| Jahr 2022 | -8,97 %        |
| Jahr 2023 | 9,89 %         |
| Jahr 2024 | 8,36 %         |
| Jahr 2025 | 6,86 %         |
| Jahr 2026 | 4,32 %         |

## Quelle der Daten

© FWW GmbH // [www.fww.de/disclaimer](http://www.fww.de/disclaimer)

## Rechtlicher Hinweis

Wie bei jeder Anlage in Wertpapieren und vergleichbaren Vermögenswerten, besteht bei der Anlage in Investmentfonds das Risiko von Kurs- und Währungsverlusten. Dies hat zur Folge, dass die Preise der Fondsanteile und die Höhe der Erträge schwanken und nicht garantiert werden können. Maßgeblich für den Anteilserwerb sind die gesetzlichen Verkaufsunterlagen. Der Inhalt ist sorgfältig recherchiert und zusammengestellt. Eine Gewähr für die Richtigkeit, Vollständigkeit oder Genauigkeit kann nicht übernommen werden.

\*\* Bei den Angaben zu Rendite und Volatilität handelt es sich um Vergangenheitswerte, die keine Garantie für zukünftige Entwicklungen darstellen. Die Verwaltungs- und Depotbankvergütung sowie alle sonstigen Kosten, die gemäß Verkaufsprospekten den Fonds belastet wurden, sind in der Berechnung enthalten. Die Wertentwicklungsberechnung erfolgt nach der BVI Methode, d.h. ein Ausgabeaufschlag ist in der Berechnung nicht enthalten. Das Anlageergebnis würde unter Berücksichtigung des Ausgabeaufschlages geringer ausfallen.